

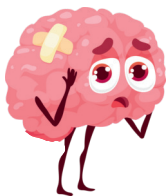

ELKHART RESIDENTS

Are you at risk for lead poisoning?



Children **under the age of 6** are at the highest risk because their brains are still developing.

Individuals living in homes or apartments **built before 1978** might be exposed to lead paint.



Lead poisoning can cause lowered IQ, hyperactivity, and **lifelong developmental delays** in children.

Let's work to protect our children!

Get your child tested for lead today.



RESIDENTES DE ELKHART

¿Está en riesgo de envenenamiento por plomo?



Los niños menores de 6 años corren el mayor riesgo porque sus cerebros aún están en desarrollo.

Las personas que viven en casas o apartamentos **construidos antes de 1978** podrían estar expuestas a pintura con plomo.



El envenenamiento por plomo puede causar un coeficiente intelectual más bajo, hiperactividad y retrasos en el desarrollo que duran toda la vida.

¡Trabajemos para proteger a nuestros niños!

Haga que le hagan la prueba de plomo a su hijo hoy mismo.



Other Important Facts:

Pregnant women and nursing mothers are also at risk for exposure to your baby.

Feeding your child **a healthy diet** can help protect them from lead poisoning.

Remember, **no amount of lead** is safe, for anyone!



Scan here for more
information and resources
about lead in the City of
Elkhart



ElkhartLeadFree@cityofelkhartin.gov



Otros datos importantes:

Las mujeres embarazadas y las madres lactantes también corren el riesgo de exponer a su bebé.

Alimentar a su hijo con **una dieta saludable** puede ayudar a protegerlo del envenenamiento por plomo.

Recuerda: ¡**ninguna cantidad de plomo** es segura para nadie!



Escanea aquí para más información y recursos sobre el plomo en la Ciudad de Elkhart.

