

Rent **Lead Free**

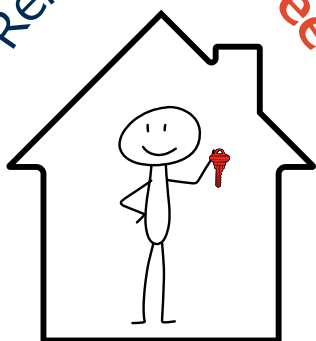

## Are you renting a home built before 1978?



Pre-1978 homes often contain lead-based paint, which can chip or turn into dust and be easily ingested or inhaled.

Lead poisoning can cause irreversible behavior issues, learning disabilities, and brain damage.

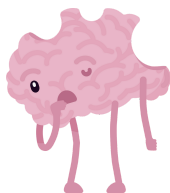

Practicing lead safety at home greatly lowers your risk of lead exposure.

**You can be part of the solution!**

**Learn lead safe practices for  
your home today!**

# 5 ways to Rent Lead Free

Cover bare soil with mulch or grass.



Don't wear shoes inside the home.

Remove chipping or peeling paint, and clean dusty areas using wet towels to prevent the spread of lead dust.

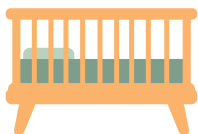
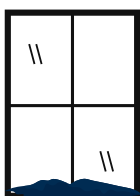

Move children's furniture away from hazardous walls and windows.

Clean teethers and toys daily.



Let us know how we can help!



Renta Sin Plomo

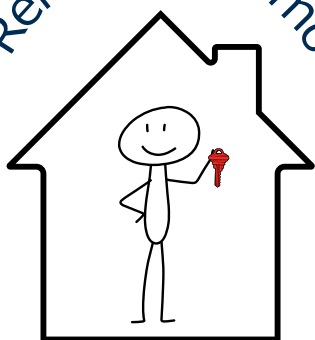

## ¿Estás rentando una casa que fue construida antes de 1978?



Muchas casas de antes de 1978 menudo tienen pintura con plomo. Esa pintura puede romperse o volverse polvo y entrar al cuerpo al respirar o al tragar.

El envenenamiento por plomo puede causar problemas de conducta que no se pueden revertir, dificultades para aprender y daño al cerebro.

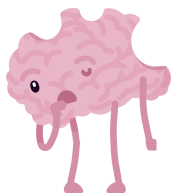

Practicar la seguridad contra el plomo en tu casa reduce mucho el riesgo de exposición.

**¡Tú puedes ser parte de la respuesta!**

**¡Descubre hoy mismo maneras seguras de proteger tu hogar del plomo!**

# 5 maneras de rentar sin plomo

Cubre el suelo desnudo con mantillo o césped.



No uses zapatos dentro de casa.

Retira la pintura que se está pelando o desconchando y limpia las zonas polvorientas con toallas húmedas para evitar que el polvo de plomo se esparza.

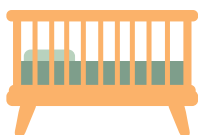
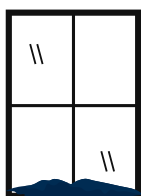

Aleja los muebles de los niños de las paredes y ventanas que pueden ser peligrosas.

Limpia los mordedores y juguetes todos los días.



**¡Cuéntanos cómo podemos echarte una mano!**

